

ANNEXE 1
RESTAURATION ET ENTRETIEN DES BERGES ET DE LA RIPISYLVE
PROGRAMME SOURCES EN ACTION 2011 - 2015
BILAN TECHNIQUE ET FINANCIER

| CONTENU | MASSE D'EAU | COURS D'EAU | LINEAIRES PREVIUS 5 ANS (en ml) | LINEAIRES REELS 5 ANS (en ml) | MONTANTS PREVISIONNELS SUR 5 ANS | MONTANTS DEPENSES SUR 5 ANS | PHASE 1 | | PHASE 2 | | PHASE 3 | | PHASE 4 | | PHASE 5 | | FINANCEMENTS | | | | | | | | | | | | | | | |
|----------------------------------------------------|------------------------|--------------------|---------------------------------------|-------------------------------|----------------------------------|-----------------------------|--------------------|--------------------|--------------------|-------------------|--------------------|--------------------|--------------------|--------------------|--------------------|--------------------|--------------|--------------------|------------|--------------------|------------|--------------------|------------|---------------|-------------|---------------|-----------|-------------|------------|--------------------|------------|------------|
| | | | | | | | MONTANT PREVU | MONTANT DEPENSE | MONTANT PREVU | MONTANT DEPENSE | MONTANT PREVU | MONTANT DEPENSE | MONTANT PREVU | MONTANT DEPENSE | MONTANT PREVU | MONTANT DEPENSE | TAUX AELB | MONTANT AELB | TAUX CR | MONTANT CR | TAUX CG | MONTANT CG | TAUX FEDER | MONTANT FEDER | TAUX PRIVES | MONTANT PRIVE | TAUX PMB | MONTANT PMB | | | | |
| Entretien ripisylve | FRGR0356 | la Vienne | 23032 | 28902 | 11 516,00 € | 1 830,00 € | - € | - € | 11 516,00 € | 1 830,00 € | - € | - € | - € | - € | - € | - € | 40% | 732,00 € | 20% | 366,00 € | 0% | - € | 0% | - € | 0% | - € | 0% | - € | 40% | 732,00 € | | |
| | FRGR0370 | la Combade | 33410 | 28500 | 16 705,00 € | 2 400,00 € | 16 705,00 € | 2 400,00 € | - € | - € | - € | - € | - € | - € | - € | - € | 40% | 960,00 € | 20% | 480,00 € | 0% | - € | 0% | - € | 0% | - € | 0% | - € | 40% | 960,00 € | | |
| | FRGR1328 | Ruisseau de Lauzat | 6766 | 385 | 3 383,00 € | 1 395,00 € | - € | - € | - € | - € | 3 383,00 € | 1 395,00 € | - € | - € | - € | - € | 40% | 558,00 € | 20% | 279,00 € | 0% | - € | 0% | - € | 0% | - € | 0% | - € | 40% | 558,00 € | | |
| Sous-total entretien | | | 63208 | 57787 | 31 604,00 € | 5 625,00 € | 16 705,00 € | 2 400,00 € | 11 516,00 € | 1 830,00 € | 3 383,00 € | 1 395,00 € | - € | - € | - € | - € | 40% | 2 250,00 € | 20% | 1 125,00 € | 0% | - € | 0% | - € | 0% | - € | 0% | - € | 0% | 2 250,00 € | | |
| Restaurer et entretenir les berges et la ripisylve | Restauration ripisylve | FRGR0356 | la Vienne et le ruisseau de Charapoux | 6097 | 3379 | 24 386,90 € | 7 412,09 € | - € | - € | - € | - € | 24 386,90 € | 7 412,09 € | - € | - € | - € | 50% | 3 706,05 € | 20% | 1 482,42 € | 10% | 741,21 € | 0% | - € | 0% | - € | 0% | - € | 20% | 1 482,42 € | | |
| | | FRGR0357a | la Vienne et le ruisseau de Fourchat | 10949 | 2918 | 43 795,79 € | 7 195,83 € | - € | - € | - € | - € | - € | - € | 43 795,79 € | - € | - € | - € | 50% | 3 597,92 € | 20% | 1 439,17 € | 10% | 719,58 € | 0% | - € | 0% | - € | 0% | - € | 20% | 1 439,17 € | |
| | | FRGR0357b | Ruisseau de la Roche | 0 | 3064 | - € | 3 200,00 € | - € | - € | - € | - € | - € | - € | - € | 3 200,00 € | - € | - € | 50% | 1 600,00 € | 20% | 640,00 € | 0% | - € | 0% | - € | 0% | - € | 0% | - € | 30% | 960,00 € | |
| | | FRGR0370 | Ruisseau de Grigeas | 0 | 2153 | - € | 4 499,92 € | - € | - € | - € | - € | - € | - € | - € | 4 499,92 € | - € | - € | 50% | 2 249,96 € | 20% | 899,98 € | 10% | 449,99 € | 0% | - € | 0% | - € | 0% | - € | 20% | 899,98 € | |
| | | FRGR0370 | Ruisseau de Courtiaux | 0 | 6127 | - € | 6 600,00 € | - € | - € | - € | - € | - € | - € | - € | 6 600,00 € | - € | - € | 50% | 3 300,00 € | 20% | 1 320,00 € | 0% | - € | 0% | - € | 0% | - € | 0% | - € | 30% | 1 980,00 € | |
| | | FRGR0371b | la Maulde | 7295 | 7727 | 29 180,00 € | 19 038,25 € | - € | - € | - € | - € | - € | - € | - € | 19 038,25 € | 29 180,00 € | - € | - € | 50% | 9 519,13 € | 20% | 3 807,65 € | 10% | 1 903,83 € | 0% | - € | 0% | - € | 0% | - € | 20% | 3 807,65 € |
| | | FRGR0375 | Ruisseau d'Amboiras | 3238 | 2941 | 12 952,47 € | 6 284,30 € | 12 952,47 € | - € | - € | - € | - € | 6 284,30 € | - € | - € | - € | - € | 50% | 3 142,15 € | 20% | 1 256,86 € | 10% | 628,43 € | 0% | - € | 0% | - € | 0% | - € | 20% | 1 256,86 € | |
| | | FRGR0375 | Ruisseau de Ligonat | 0 | 6027 | - € | 12 789,04 € | - € | - € | - € | - € | - € | - € | - € | - € | 12 789,04 € | - € | - € | 50% | 6 394,52 € | 20% | 2 557,81 € | 10% | 1 278,90 € | 0% | - € | 0% | - € | 0% | - € | 20% | 2 557,81 € |
| | | FRGR1142 | Ruisseau de Bêthe | 0 | 1724 | - € | 6 500,00 € | - € | - € | - € | - € | - € | - € | - € | 6 500,00 € | - € | - € | 50% | 3 250,00 € | 20% | 1 300,00 € | 0% | - € | 0% | - € | 0% | - € | 0% | - € | 30% | 1 950,00 € | |
| | | FRGR1328 | Ruisseau de Lauzat | 5856 | 1862 | 23 424,00 € | 14 870,13 € | - € | 14 870,13 € | 23 424,00 € | - € | - € | - € | - € | - € | - € | - € | 40% | 5 948,05 € | 20% | 2 974,03 € | 12% | 1 766,03 € | 0% | - € | 0% | - € | 0% | - € | 20% | 4 182,03 € | |
| FRGR1603 | Ruisseau de Cheissoux | 1522 | 1799 | 6 089,24 € | 1 860,00 € | - € | - € | - € | - € | 6 089,24 € | 1 860,00 € | - € | - € | - € | - € | 50% | 930,00 € | 20% | 372,00 € | 0% | - € | 0% | - € | 0% | - € | 0% | - € | 30% | 558,00 € | | | |
| Sous-total restauration | | | 40524 | 45288 | 162 096,40 € | 103 565,82 € | 12 952,47 € | 28 186,39 € | 45 692,00 € | 6 284,30 € | 30 476,14 € | 16 467,92 € | 43 795,79 € | 26 738,17 € | 29 180,00 € | 25 889,04 € | 47,3% | 48 964,27 € | 20% | 20 713,16 € | 10% | 10 151,22 € | 0% | - € | 0% | - € | 0% | - € | 23% | 23 737,16 € | | |
| Total ripisylve | | | 103732 | 103075 | 193 700,40 € | 109 190,82 € | 29 657,47 € | 30 586,39 € | 57 208,00 € | 8 114,30 € | 33 859,14 € | 17 862,92 € | 43 795,79 € | 26 738,17 € | 29 180,00 € | 25 889,04 € | 46,9% | 51 214,27 € | 20% | 21 838,16 € | 9% | 10 151,22 € | 0% | - € | 0% | - € | 0% | - € | 24% | 25 987,16 € | | |

PRESTATAIRES AYANT REALISE LES TRAVAUX

| PRESTATAIRES | MONTANTS |
|--------------------------------------------|---------------------|
| JEAN-YVES BOUDIN (87130 LINARDS) | 36 421,18 € |
| RELAIS INFOS SERVICES (87460 BUJALEUF) | 29 825,00 € |
| JULIEN RENON (87 590 SAINT JUST LE MARTEL) | 20 798,25 € |
| ENTREPRISE FABRITTI (19 370 CHAMBERET) | 13 316,26 € |
| ENTREPRISE ARNAUD (87 130 SUSSAC) | 8 830,13 € |
| TOTAL | 109 190,82 € |

BILAN EN LINEAIRES

| TYPE D'OPERATION | LINEAIRE PREVU (EN ML) | LINEAIRE REALISE (EN ML) | % DE REALISATION |
|------------------|------------------------|--------------------------|------------------|
| ENTRETIEN | 63208 | 57787 | 91,42% |
| RESTAURATION | 40524 | 45288 | 111,76% |
| TOTAL | 103732 | 103075 | 99,37% |

BILAN EN MONTANTS

| TYPE D'OPERATION | MONTANT PREVU | MONTANT REALISE | % DE REALISATION |
|------------------|---------------------|---------------------|------------------|
| ENTRETIEN | 31 604,00 € | 5 625,00 € | 17,80% |
| RESTAURATION | 162 096,40 € | 103 565,82 € | 63,89% |
| TOTAL | 193 700,40 € | 109 190,82 € | 56,37% |

FINANCEMENT GLOBAL DE L'OPERATION

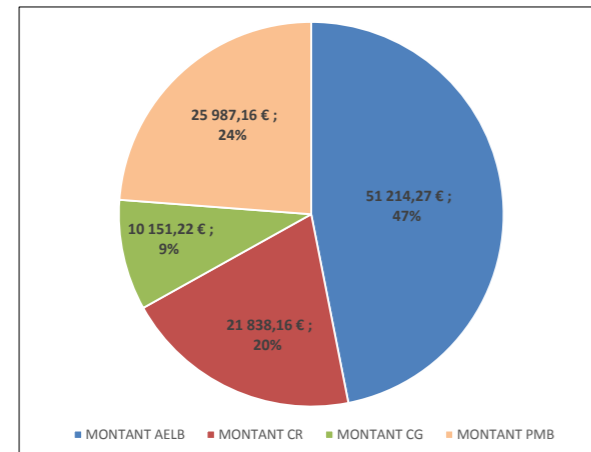

RESTAURATION ET ENTRETIEN DE LA RIPISYLVE LINEAIRES D'INTERVENTION 2011 - 2015

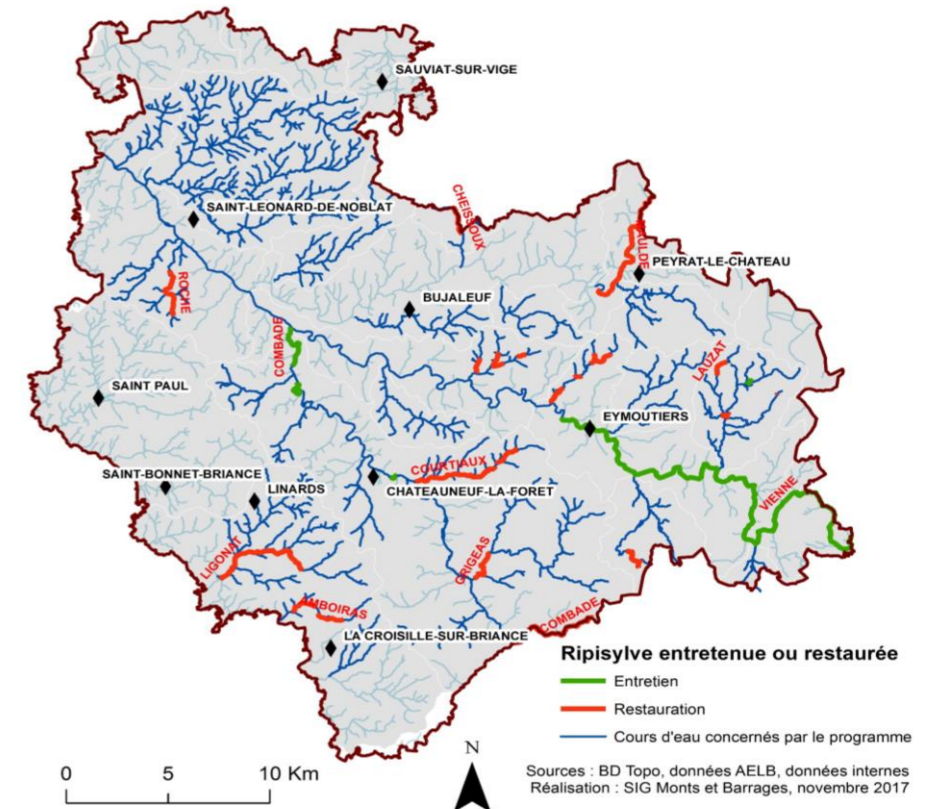

ANNEXE 3

REDUCTION DES DEGRADATIONS MORPHOLOGIQUES EN CONTEXTE AGRICOLE
PROGRAMME SOURCES EN ACTION 2011 - 2015
BILAN TECHNIQUE ET FINANCIER

| CONTENU | MASSE D'EAU | COURS D'EAU | PHASE 1 | | | PHASE 2 | | | PHASE 3 | | | PHASE 4 | | | PHASE 5 | | | FINANCEMENTS | | | | | | | | | | | | | | | | |
|------------------------------------------------------------|-------------------------------------------------|---------------------|-----------------------------------------------------------------------------|-----------------------------|------------------------------|---------------|-----------------|------------------|---------------|-----------------|------------------|---------------|-----------------|------------------|---------------|-----------------|------------------|---------------|---------------------------------------|------------------|--------------------------------|--------------|------------------------------|-------------|-------------|------------|------------|---------------|-------------|----------------|------------|-------------|------------|-----------|
| | | | MONTANTS PREVISIONNELS SUR 5 ANS | MONTANTS DEPENSES SUR 5 ANS | MONTANTS ELIGIBLES SUR 5 ANS | MONTANT PREVU | MONTANT DEPENSE | MONTANT ELIGIBLE | MONTANT PREVU | MONTANT DEPENSE | MONTANT ELIGIBLE | MONTANT PREVU | MONTANT DEPENSE | MONTANT ELIGIBLE | MONTANT PREVU | MONTANT DEPENSE | MONTANT ELIGIBLE | MONTANT PREVU | MONTANT DEPENSE | MONTANT ELIGIBLE | Taux AELB sur montant éligible | MONTANT AELB | Taux CR sur montant éligible | MONTANT CR | Taux CG | MONTANT CG | Taux FEDER | MONTANT FEDER | Taux PRIVES | MONTANT PRIVES | Taux PMB | MONTANT PMB | | |
| Réduire les dégradations morphologiques en milieu agricole | Abreuvement Franchissement Mise en défens | FRGL157 | Ruisseau de la Brousse | 9 824,25 € | 4 522,89 € | 6 467,73 € | - € | - € | - € | 1 473,64 € | - € | - € | 2 456,06 € | 4 522,89 € | 6 467,73 € | 2 947,27 € | - € | - € | 2 947,27 € | - € | - € | 50% | 3 233,87 € | 20% | 1 293,55 € | 0% | - € | 0% | - € | 0% | - € | 0% | - 4,52 € | |
| | | FRGR0356 | Ruisseau de Charapoux | 17 336,77 € | 5 359,18 € | 7 663,62 € | - € | - € | - € | 2 600,52 € | - € | - € | 4 334,19 € | - € | - € | 5 201,03 € | 5 359,18 € | 7 663,62 € | 5 201,03 € | - € | - € | 50% | 3 831,81 € | 20% | 1 532,72 € | 0% | - € | 0% | - € | 0% | - € | 0% | - 5,35 € | |
| | | FRGR0357a | Ruisseau de Fourchat | 14 538,37 € | - € | - € | - € | - € | - € | 2 180,75 € | - € | - € | 3 634,59 € | - € | - € | 4 361,51 € | - € | - € | 4 361,51 € | - € | - € | | | | | | | | | | | | | |
| | | FRGR0357b | Ruisseaux de la Roche, Pronche et Bassoleil | 37 227,71 € | 8 347,06 € | 11 613,60 € | - € | 582,45 € | 582,45 € | 5 584,16 € | 4 762,44 € | 6 738,05 € | 9 306,93 € | 797,26 € | 1 140,08 € | 11 168,31 € | 2 204,91 € | 3 153,02 € | 11 168,31 € | - € | - € | 50% | 5 806,80 € | 20% | 2 322,72 € | 0% | - € | 0% | - € | 0% | - € | 3% | 217,54 € | |
| | | FRGR0370 | Ruisseaux de Bégogne, Planché Suge, La Prairie, Ribeyrie, Courtaux, Grigeas | 142 514,55 € | 34 343,27 € | 38 490,04 € | - € | 1 395,63 € | 1 995,74 € | 21 377,19 € | 316,46 € | 452,54 € | 35 628,64 € | 23 301,96 € | 25 255,18 € | 42 754,36 € | 9 329,22 € | 10 786,58 € | 42 754,36 € | - € | - € | 49% | 19 000,19 € | 20% | 7 698,01 € | 0% | - € | 0% | - € | 22% | 7 409,88 € | 1% | 235,19 € | |
| | | FRGR0375 | Ruisseaux de Ligonat, Amboiras, Perche l'Oiseau | 76 678,20 € | 24 317,13 € | 30 406,75 € | - € | 1 230,42 € | 1 759,50 € | 11 501,73 € | - € | - € | 19 169,55 € | 6 452,21 € | 7 750,90 € | 23 003,46 € | 16 634,50 € | 20 896,35 € | 23 003,46 € | - € | - € | 50% | 15 203,37 € | 20% | 6 081,35 € | 0% | - € | 0% | - € | 13% | 3 042,16 € | 0% | - 9,75 € | |
| | | FRGR1142 | Ruisseau de Plainartige | 10 269,72 € | 9 944,72 € | 14 220,95 € | - € | - € | - € | 1 540,46 € | 8 072,22 € | 11 543,27 € | 2 567,43 € | - € | - € | 3 080,92 € | 1 872,50 € | 2 677,68 € | 4 080,92 € | - € | - € | 42% | 5 956,15 € | 20% | 2 844,19 € | 0% | - € | 0% | - € | 0% | - € | 12% | 1 144,39 € | |
| | | FRGR1264 | Ruisseau de Vergras | 25 454,31 € | 15 387,89 € | 15 644,87 € | - € | - € | - € | 3 818,15 € | - € | - € | 6 363,58 € | 14 790,26 € | 14 790,26 € | 7 636,29 € | 597,63 € | 854,61 € | 7 636,29 € | - € | - € | 50% | 7 822,44 € | 20% | 3 128,97 € | 0% | - € | 0% | - € | 29% | 4 437,08 € | 0% | - 0,60 € | |
| | | FRGR1284 | Ruisseau de Planchemouton | 35 356,46 € | 12 966,37 € | 18 541,91 € | - € | - € | - € | 5 303,47 € | 11 582,79 € | 16 563,39 € | 8 839,12 € | 617,82 € | 883,48 € | 10 606,94 € | 765,76 € | 1 095,04 € | 10 606,94 € | - € | - € | 41% | 7 614,61 € | 20% | 3 708,38 € | 0% | - € | 0% | - € | 0% | - € | 13% | 1 643,37 € | |
| | | FRGR1328 | Ruisseau de Lauzat | - € | 9 194,18 € | 13 149,06 € | - € | - € | - € | - € | - € | - € | - € | - € | - € | - € | 9 194,18 € | 13 149,06 € | - € | - € | - € | - € | 50% | 6 574,53 € | 20% | 2 629,81 € | 0% | - € | 0% | - € | 0% | - € | 0% | - 10,16 € |
| | | FRGR1400 | Ruisseau du Mazet | 27 386,96 € | 13 234,85 € | 18 925,83 € | - € | - € | - € | 4 108,04 € | 2 346,24 € | 3 355,12 € | 6 846,74 € | 10 888,61 € | 15 570,71 € | 8 216,09 € | - € | - € | 9 216,09 € | - € | - € | 50% | 9 462,92 € | 20% | 3 785,17 € | 0% | - € | 0% | - € | 0% | - € | 0% | - 13,23 € | |
| | | FRGR1428 | Ruisseau d'Artigeas | - € | 3 087,95 € | 4 415,77 € | - € | - € | - € | - € | - € | - € | - € | - € | 3 087,95 € | 4 415,77 € | - € | - € | - € | - € | - € | - € | 50% | 2 207,89 € | 20% | 883,15 € | 0% | - € | 0% | - € | 0% | - € | 0% | - 3,09 € |
| | | FRGR1528 | Ruisseau d'Alesmes | 21 741,32 € | 4 597,89 € | 4 990,49 € | - € | 913,01 € | 1 305,61 € | 3 261,20 € | 3 684,88 € | 3 684,88 € | 5 435,33 € | - € | - € | 6 522,39 € | - € | - € | 6 522,39 € | - € | - € | 50% | 2 495,25 € | 20% | 998,10 € | 0% | - € | 0% | - € | 22% | 1 015,46 € | 2% | 89,09 € | |
| | | FRGR1650 | Le Tard | 201 797,32 € | 44 556,46 € | 51 537,70 € | - € | 1 500,58 € | 2 145,83 € | 30 269,60 € | 20 557,11 € | 26 440,59 € | 50 449,33 € | 22 018,94 € | 22 265,12 € | 60 539,19 € | 479,83 € | 686,16 € | 60 539,19 € | - € | - € | 50% | 25 768,85 € | 20% | 10 307,54 € | 0% | - € | 0% | - € | 19% | 8 594,84 € | 0% | - 114,77 € | |
| | | TOUTES MASSES D'EAU | | | - € | 14 290,95 € | 19 906,39 € | - € | - € | - € | - € | 8 081,27 € | 11 026,55 € | - € | 5 066,58 € | 7 245,21 € | - € | 1 143,10 € | 1 634,63 € | - € | - € | 50% | 9 953,20 € | 20% | 3 981,28 € | 0% | - € | 0% | - € | 0% | - € | 2% | 356,47 € | |
| Total agricole | | | 620 125,94 € | 204 150,79 € | 255 974,71 € | - € | 5 622,09 € | 7 789,13 € | 93 018,90 € | 59 403,41 € | 79 804,39 € | 155 031,49 € | 91 544,48 € | 105 784,44 € | 186 037,76 € | 47 580,81 € | 62 596,75 € | 188 037,76 € | - € | - € | 49% | 124 931,86 € | 20% | 51 194,94 € | 0% | - € | 0% | - € | 12% | 24 499,42 € | 2% | 3 524,57 € | | |
| | | | | | | | | | | | | | | | | | | | Taux financeurs sur montants factures | | 61% | 25% | 0% | 0% | 0% | 12% | 2% | | | | | | | |

PRESTATAIRES AYANT REALISE LES TRAVAUX OU LIVRES LES FOURNITURES

| ENTREPRISES TRAVAUX PUBLICS | MONTANTS |
|------------------------------------------------------------------------|---------------------|
| DUSSOCHAUD (87120 EYMOUTIERS) | 12 660,00 € |
| SA-TPA (15250 REILHAC) | 69 472,16 € |
| FOURNISSEURS | |
| RELAIS INFOS SERVICES (87460 BUJALEUF) : fabrication filtres Lhéritier | 4 583,20 € |
| SARL CHABRETOU (87460 BUJALEUF) | 10 752,96 € |
| VAXIVIERE SAS (87120 EYMOUTIERS) | 20 976,66 € |
| CARRIERES D'AMBAZAC (87240 AMBAZAC) | 274,29 € |
| ESPACE VERT DU LIMOUSIN (87000 LIMOGES / ANTENNE DE CHATEAUNEUF) | 41 781,28 € |
| ROCA CARRIERES DU MONT LARRON (87460 SAINT-JULIEN-LE-PETIT) | 2 568,32 € |
| CARRIERES DU BASSIN DE BRIVE (19600 CHASTEANUX) | 13 227,18 € |
| OCBF (87380 SAINT GERMAIN LES BELLES) : bois | 22 535,92 € |
| CASTORAMA (87220 FEYTIAT) | 161,23 € |
| BIGMAT (23300 SAINT MAURICE LA SOUTERRAINE) | 4 630,60 € |
| POLYDIS (89144 LIGNY LE CHATEL) : PVC | 66,98 € |
| EURL STEPH MECA SERVICES (87130 CHATEAUNEUF-LA-FORET) : motopompe | 460,01 € |
| TOTAL | 204 150,79 € |

BILAN QUANTITATIF

| TYPE D'OPERATION | NOMBRE PREVISIONNEL OU METRES LINEAIRES | NOMBRE REALISE OU METRES LINEAIRES | % DE REALISATION |
|------------------|-----------------------------------------|------------------------------------|------------------|
| ABREUVEMENT | 259 | 71 | 27,4% |
| FRANCHISSEMENT | 144 | 59 | 41,0% |
| MISE EN DEFENS | 56740 | 22279 | 39,3% |

BILAN EN MONTANTS

| TYPE D'OPERATION | MONTANT PREVU | MONTANT REALISE | % DE REALISATION |
|------------------|---------------|---------------------|------------------|
| FOURNITURES | | 122 018,63 € | |
| TRAVAUX PUBLICS | 620 125,94 € | 82 132,16 € | 32,92% |
| TOTAL | | 204 150,79 € | |

FINANCEMENT GLOBAL DE L'OPERATION

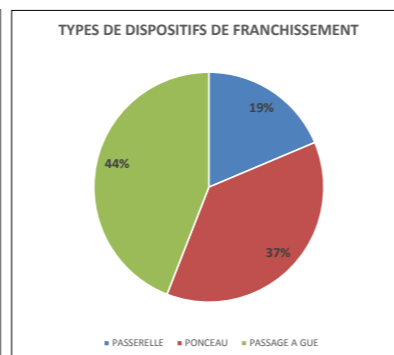
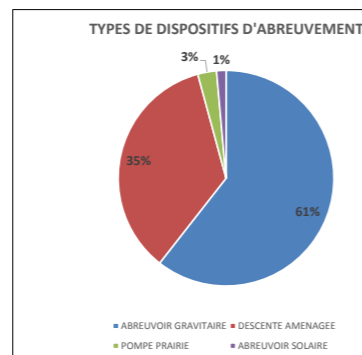
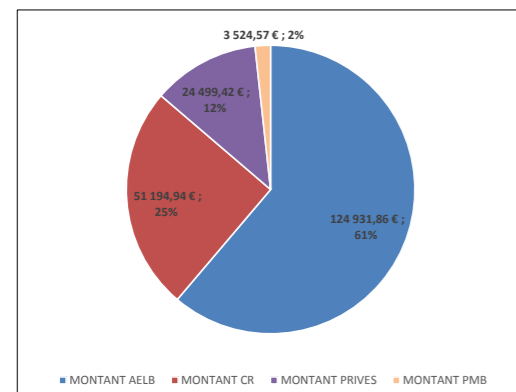

REDUCTION DES DEGRADATIONS MORPHOLOGIQUES EN CONTEXTE AGRICOLE LOCALISATION DES CHANTIERS 2011 - 2015

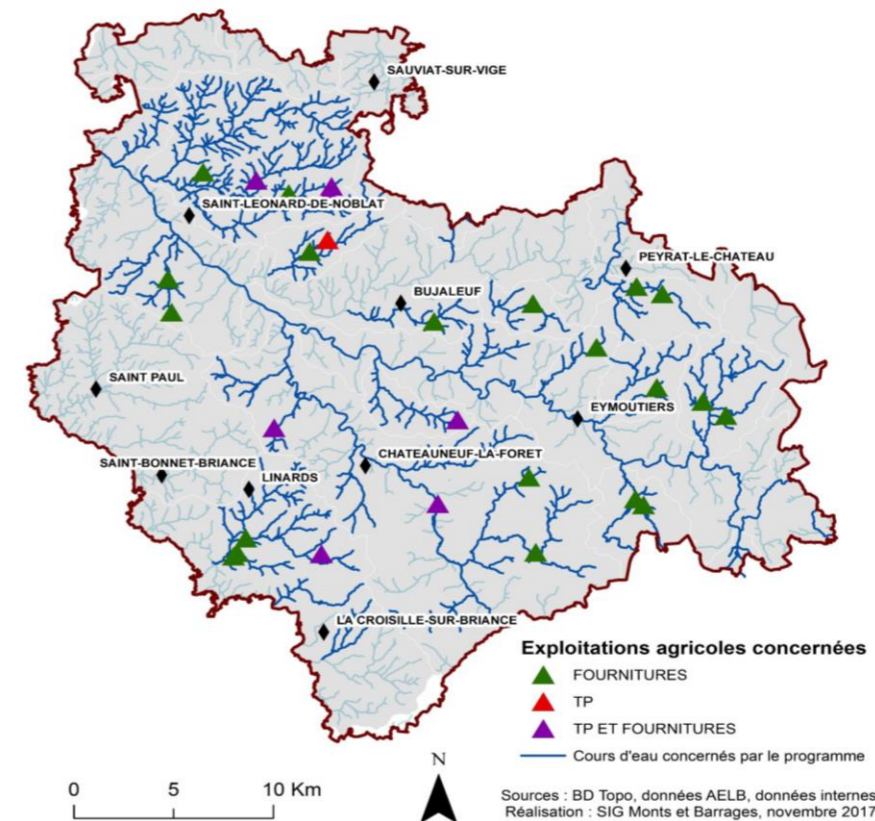

ANNEXE 4

EFFACEMENT D'ETANGS
PROGRAMME SOURCES EN ACTION 2011 - 2015
BILAN TECHNIQUE ET FINANCIER

| CONTENU | MASSE D'EAU | COURS D'EAU | NOMBRE PREVISIONNEL SUR 5 ANS | NOMBRE REALISE SUR 5 ANS | MONTANTS PREVISIONNELS SUR 5 ANS | MONTANTS DEPENSES SUR 5 ANS | PHASE 1 | | PHASE 2 | | PHASE 3 | | PHASE 4 | | PHASE 5 | | FINANCEMENTS | | | | | | | | | | | |
|---------------------|---------------------------------------------------------|------------------------------------------------------------------------------------------------|--------------------------------------------------|--------------------------|----------------------------------|-----------------------------|--------------------|-----------------|---------------|-------------------|-------------------|-------------------|---------------|-------------------|-------------------|-------------------|-------------------|--------------|-------------------|------------|-------------------|------------|------------|---------------|-------------|----------------|-------------------|-------------|
| | | | | | | | MONTANT PREVU | MONTANT DEPENSE | MONTANT PREVU | MONTANT DEPENSE | MONTANT PREVU | MONTANT DEPENSE | MONTANT PREVU | MONTANT DEPENSE | MONTANT PREVU | MONTANT DEPENSE | TAUX AELB | MONTANT AELB | TAUX CR | MONTANT CR | TAUX CG | MONTANT CG | TAUX FEDER | MONTANT FEDER | TAUX PRIVES | MONTANT PRIVES | TAUX PMB | MONTANT PMB |
| EFFACEMENT D'ETANGS | prioritairement FRGR0357b, FRGR0375, FRGR1528, FRGR1650 | Ruisseaux de la Roche, Pronche, Bassoleil, Ligonat, Amboiras, Perche l'Oiseau, Alesmes et Tard | entre 2 et 5 effacements sur les 16 masses d'eau | 1 | 15 000,00 € | 5 640,00 € | - € | - € | 3 750,00 € | - € | 3 750,00 € | - € | 3 750,00 € | 5 640,00 € | 3 750,00 € | - € | 70% | 3 948,00 € | 10% | 564,00 € | 0% | - € | 0% | - € | 20% | 1 128,00 € | 0% | - € |
| | FRGR0356 | Ruisseau de Charapoux | | 1 | - € | 2 106,00 € | - € | - € | - € | - € | - € | - € | - € | - € | 2 106,00 € | 70% | 1 474,20 € | 10% | 210,60 € | 0% | - € | 0% | - € | 20% | 421,20 € | 0% | - € | |
| | FRGR1284 | Ruisseau de Planchemouton | | 2 | - € | 5 578,32 € | - € | - € | - € | 4 090,32 € | - € | - € | - € | - € | 1 488,00 € | 48% | 2 677,73 € | 21% | 1 171,38 € | 0% | - € | 0% | - € | 20% | 1 115,66 € | 11% | 613,55 € | |
| | TOTAL ETANGS | | | 5 | 4 | 15 000,00 € | 13 324,32 € | - € | - € | 3 750,00 € | 4 090,32 € | 3 750,00 € | - € | 3 750,00 € | 5 640,00 € | 3 750,00 € | 3 594,00 € | 61% | 8 099,93 € | 15% | 1 945,98 € | 0% | - € | 0% | - € | 20% | 2 664,86 € | 5% |

PRESTATAIRES AYANT REALISE LES TRAVAUX

| PRESTATAIRES TRAVAUX | MONTANTS |
|------------------------------------------------------|--------------------|
| DUSSOUCHAUD (87120 EYMOUTIERS) | 5 640,00 € |
| SOTEC (78000 LIMOGES) | 4 090,32 € |
| SA-TPA (15250 REILHAC) | 2 976,00 € |
| RELAIS INFOS SERVICES (87460 BUJALEUF) : répartiteur | 618,00 € |
| TOTAL | 13 324,32 € |

BILAN QUANTITATIF

| OPERATION | NOMBRE PREVU | NOMBRE REALISE | % DE REALISATION |
|-------------------|--------------|----------------|------------------|
| EFFACEMENT ETANGS | 5 | 4 | 80% |

BILAN EN MONTANTS

| OPERATION | MONTANT PREVU | MONTANT REALISE | % DE REALISATION |
|-------------------|---------------|-----------------|------------------|
| EFFACEMENT ETANGS | 15 000,00 € | 13 324,32 € | 89% |

FINANCEMENT GLOBAL DE L'OPERATION

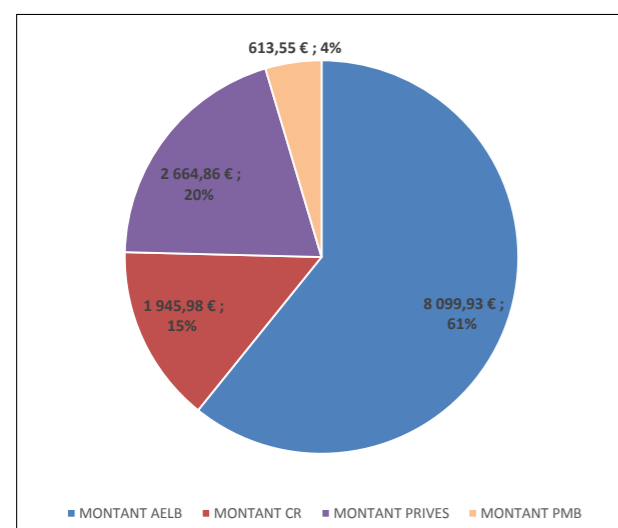

EFFACEMENT DES ETANGS
LOCALISATION DES CHANTIERS 2011 - 2015

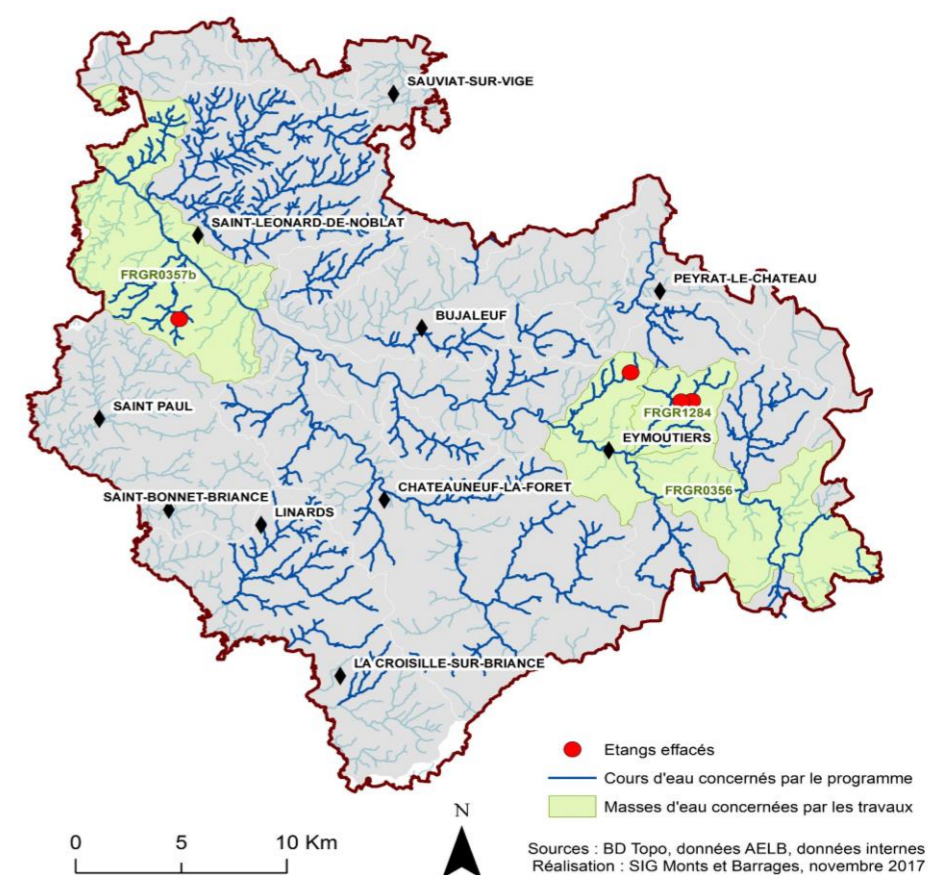

ANNEXE 5

COMMUNICATION - EVALUATION - ANIMATION
PROGRAMME SOURCES EN ACTION 2011 - 2015

| GRAND TYPE D' ACTIONS | CONTENU | MONTANTS PREVISIONNELS SUR 5 ANS | MONTANTS DEPENSES SUR 5 ANS | PHASE 1 | | PHASE 2 | | PHASE 3 | | PHASE 4 | | PHASE 5 | | FINANCEMENTS | | | | | | | | | | | |
|--------------------------------------|------------------------------------------------|----------------------------------|-----------------------------|---------------------|--------------------|--------------------|--------------------|--------------------|--------------------|--------------------|--------------------|--------------------|--------------------|--------------------|--------------|---------------------|------------|------------|------------|------------|---------------|--------------------|----------------|------------|--------------|
| | | | | MONTANT PREVU | MONTANT DEPENSE | MONTANT PREVU | MONTANT DEPENSE | MONTANT PREVU | MONTANT DEPENSE | MONTANT PREVU | MONTANT DEPENSE | MONTANT PREVU | MONTANT DEPENSE | TAUX AELB | MONTANT AELB | TAUX CR | MONTANT CR | TAUX CG | MONTANT CG | TAUX FEDER | MONTANT FEDER | TAUX PRIVES | MONTANT PRIVES | TAUX SMMB | MONTANT SMMB |
| SENSIBILISER, COMMUNIQUER, VALORISER | Communication | 5 000,00 € | 3 446,76 € | 500,00 € | 468,83 € | 1 250,00 € | 1 219,33 € | 1 000,00 € | 1 031,20 € | 1 250,00 € | 727,40 € | 1 000,00 € | - € | 49,5% | 1 707,78 € | 30% | 558,87 € | 0% | - € | 0% | - € | 0% | - € | 34% | 1 180,11 € |
| SUIVRE ET EVALUER LES ACTIONS | Indicateurs* | 30 000,00 € | 2 395,36 € | - € | 698,00 € | - € | - € | 15 000,00 € | - € | - € | - € | 15 000,00 € | 1 697,36 € | 0% | 0 | 0% | 0 | 0% | 0 | 0% | 0 | 0% | 0 | 100% | 2 395,36 € |
| ANIMER LE PROGRAMME | Poste chargé de mission eau-agriculture | 105 000,00 € | 106 269,95 € | 21 000,00 € | 19 870,75 € | 21 000,00 € | 21 647,11 € | 21 000,00 € | 21 076,33 € | 21 000,00 € | 22 246,06 € | 21 000,00 € | 21 429,70 € | 50% | 53 359,49 € | 0% | - € | 0% | - € | 0% | - € | 0% | - € | 50% | 52 910,46 € |
| | Poste chargé de mission eau-environnement | 210 000,00 € | 175 821,12 € | 42 000,00 € | 33 659,04 € | 42 000,00 € | 35 522,54 € | 42 000,00 € | 35 520,75 € | 42 000,00 € | 32 766,29 € | 42 000,00 € | 38 352,50 € | 53% | 93 886,80 € | 0% | - € | 0% | - € | 6% | 10 061,78 € | 0% | - € | 41% | 71 872,55 € |
| | Poste chargé de mission gestion de cours d'eau | - € | 72 667,79 € | - € | - € | - € | - € | - € | - € | - € | 36 429,69 € | - € | 36 238,10 € | 54% | 38 969,62 € | 0% | - € | 0% | - € | 0% | - € | 0% | - € | 46% | 33 698,17 € |
| | TOTAL ANIMATION | | 315 000,00 € | 354 758,86 € | 63 000,00 € | 53 529,79 € | 63 000,00 € | 57 169,65 € | 63 000,00 € | 56 597,08 € | 63 000,00 € | 91 442,04 € | 63 000,00 € | 96 020,30 € | 52% | 186 215,91 € | 0% | - € | 0% | - € | 3% | 10 061,78 € | 0% | - € | 45% |

*NB : les indicateurs ont été suivis par le PNR de Millevaches en Limousin ; les montants indiqués représentent la participation du Pays Monts et Barrages versée au PNR au prorata des stations de suivi situées sur son territoire

PRESTATAIRES AYANT REALISE LA COMMUNICATION

| PRESTATAIRES | MONTANTS |
|----------------------------------------|-------------------|
| GDS Imprimeurs (87000 LIMOGES) | 1 843,66 € |
| RELAIS INFOS SERVICES (87460 BUJALEUF) | 1 603,10 € |
| TOTAL | 3 446,76 € |

BILAN EN MONTANTS

| OPERATION | MONTANT PREVU | MONTANT REALISE | % DE REALISATION |
|--------------------------|---------------|-----------------|------------------|
| ACTIONS DE COMMUNICATION | 5 000,00 € | 3 446,76 € | 69% |
| SUIVI INDICATEURS | 30 000,00 € | 2 395,36 € | 8% |
| ANIMATION | 315 000,00 € | 354 758,86 € | 113% |

FINANCEMENT GLOBAL DE L'ANIMATION

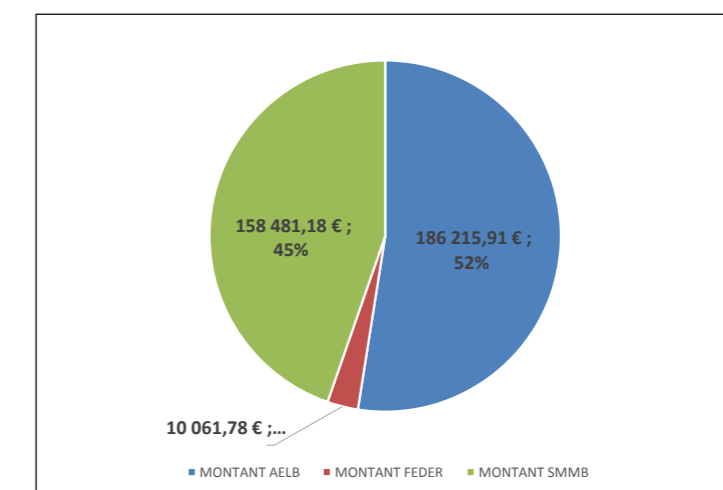

CHARGES DE MISSION AYANT OCCUPE LES POSTES

| POSTES | NOMS | PERIODES | ETP |
|------------------------------------------------|-------------------|------------------------------------------------------------|-----|
| Poste chargé de mission eau-agriculture | Nicolas LHERITIER | janvier 2011 à décembre 2015 | 0,5 |
| Poste chargé de mission eau-environnement | Cécilia QUIGNARD | janvier 2011 à mars 2013 puis février 2013 à décembre 2015 | 0,8 |
| | Fabien CHAIX | mars 2013 à décembre 2013 | 1 |
| Poste chargé de mission gestion de cours d'eau | Fabien CHAIX | janvier 2014 à décembre 2015 | 1 |

NB : Seuls les 5 ans du programme prévisionnel sont pris en compte dans les calculs et l'analyse ; cependant la mise en œuvre des actions et leur animation s'est poursuivie en 2016, dans un contexte de ressources humaines compliqué : départ de 2 chargés de mission en avril et recrutement d'un seul nouveau chargé de mission en septembre (Anthony LAURENT).